

Resultater, kampagner & indsatser 2020

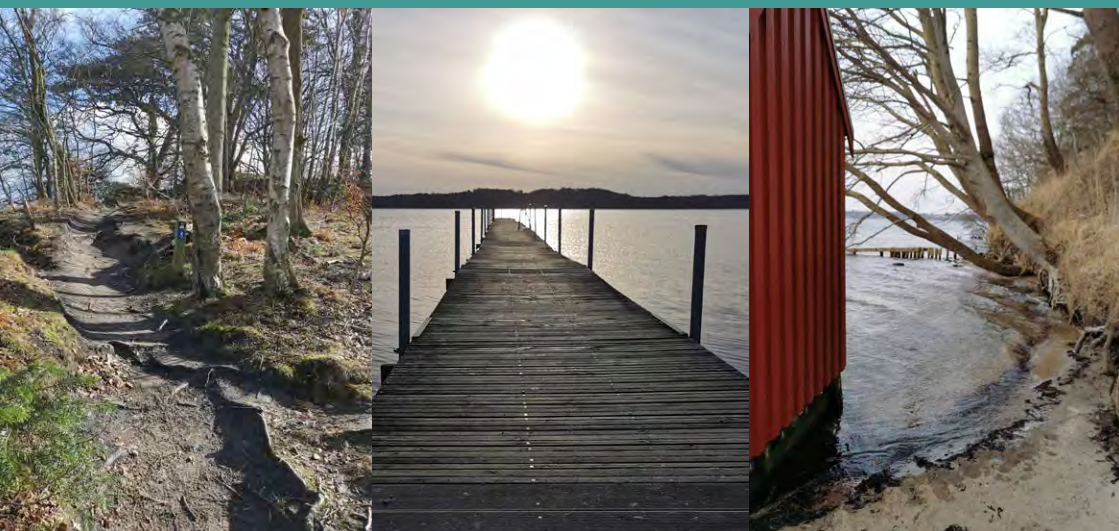

Overnatningstal 2020

Middelfart 2020

2020:

- Middelfart har haft en tilbagegang på -12,6%
- Fredericia har haft en tilbagegang på -27,4%
- Fyn har haft tilbagegang (-8%) og hele Danmark er gået tilbage med -20,6%.

	Middelfart	Fredericia	Fyn	Syddanmark	Danmark
%	-12,6	-27,4	-8,0%	-15,0%	-20,6%
Antal	466.064	191.325	3.494.495	14.684.933	44.515.805

X	2020 (Januar – Juli)						
	Jan	Feb	Mar	Apr	Maj	Jun	Jul
%	-3,61	-2,11	-28,06	-59,11	-44,62	-32,33	+7,78

X	2020 (Aug – Dec)				
	Aug	Sept	Okt	Nov	Dec
%	+7,62	+17,33	+1,36	-45,73	-51,93

Brancheopdelt 2020 (Middelfart)

Middelfart	2014	2015	2016	2017	2018	2019	2020	Udv.	Udv%
Camping	173.500	163.426	162.533	155.619	153.457	150.934	151.449	515	+0,34
Lystbådehavne	24.442	22.914	21.608	22.187	21.593	19.684	18.529	-1.155	-5,87
Hoteller	191.821	241.030	243.670	219.703	212.931	225.119	161.686	-63.433	-28,18
Feriehuse	117.927	130.799	140.882	142.355	150.031	137.421	134.400	-3.021	-2,20
I alt	507.690	558.169	568.693	539.863	538.012	533.158	466.064	-67.094	-12,58

2020	Hoteller	Camping	Lystbådehavne	Feriehuse	Udv. 2020	Udv. %
Jan	-13,66	33,62	-	13,91	-617	-3,61
Feb	-19,43	91,46	-	22,54	-386	-2,11
Mar	-50,27	57,64	-	25,65	-5.909	-28,06
Apr	-79,27	-33,42	-	-56,97	-21.353	-59,11
Maj	-85,13	9,30	-66,43	-45,36	-19.933	-44,62
Jun	-46,37	-20,99	-38,44	-29,72	-19.459	-32,33
Jul	16,54	2,82	3,54	9,24	10.241	7,78
Aug	-0,10	9,85	15,81	12,63	6.189	7,62
Sept	-4,53	14,47	30,36	66,49	6.653	17,33
Okt	-9,21	-9,35	-	18,22	501	1,36
Nov	-54,36	8,11	-	-21,70	-12.697	-45,73
Dec	-58,22	-26,36	-	-45,84	-10.324	-51,93

Overnatningstal 2020

Middelfart 2020

Nationalitetsfordeling 2020

Middelfart: Fald over hele linjen. Målt på antal overnatninger, er det dog på det hollandske marked, man oplever størst tilbagegang.

x	Danmark		Region Syddanmark		Landsdel Fyn		Middelfart		Fredericia	
	Udv.	Udv. %	Udv.	Udv. %	Udv.	Udv. %	Udv.	Udv. %	Udv.	Udv. %
2020										
Danmark	1.250.879	4,60	758.421	9,66	168.957	6,57	-16.034	-4,34	-44.950	-21,57
Tyskland	-3.876.352	-23,10	-1.727.683	-24,11	-165.130	-22,27	-17.406	-21,19	-595	-5,21
Nederlandene	-1.002.545	-69,83	-437.528	-71,31	-94.450	-65,11	-19.071	-58,88	-6.221	-67,50
Norge	-1.648.674	-70,99	-315.412	-71,57	-55.456	-68,95	-5.558	-64,20	-3.128	-55,43
Storbritannien	-657.157	-72,52	-78.550	-68,08	-15.114	-64,30	-881	-43,53	-1.127	-29,19
Sverige	-1.325.280	-77,35	-258.841	-83,13	-28.927	-72,29	-3.885	-78,09	-5.988	-81,33
Verden udenfor Danmark	-12.794.340	-44,34	-3.350.551	-35,55	-473.709	-38,62	-51.060	-31,12	-27.503	-49,62

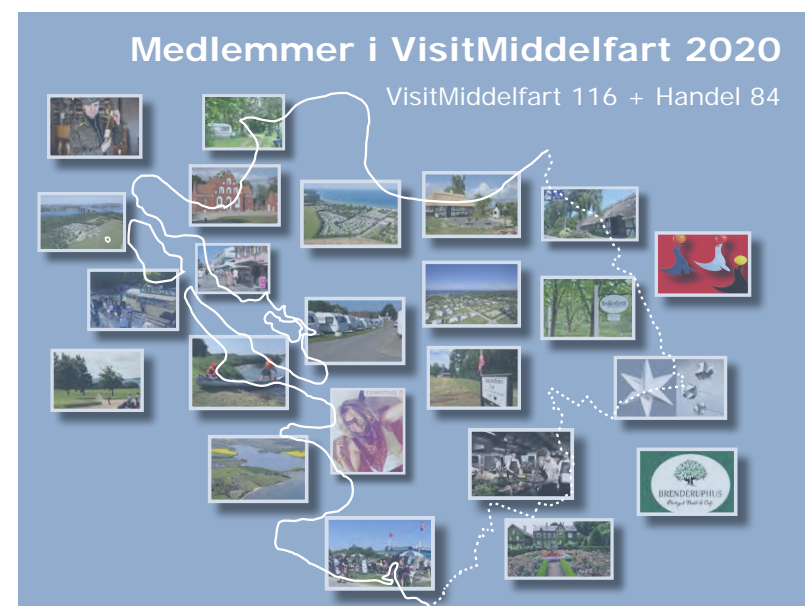

Besøgstal på attraktioner 2020

Platforme Booking portal

Besøg på vores attraktioner 2020

Attraktioner	Antal besøgende
Bridgewalking	33.844 (54.781 i 2019)
CLAY	38.015 (40.801 i 2019)
Humlemagasinet (Kun åbent 8 mdr. om året.)	8.870 (14.406 i 2019)
Middelfart Museum*	9.946 (19.589 i 2019)
<ul style="list-style-type: none"> • Henner Friisers Hus – 1.425 (1.632 i '19) • Algade 8 – 5.382 (9.672 i '19) • Psykiatrisk Samling – 2.542 (4.721 i '19) • Udstilling om Lillebæltsbroen - 348 (14.608 i '19) • Udstilling i Jollehusene – 150 (260 i '19) 	
Strib Automobilmuseum	Ca. 450-500 (estimat fra Hindsgaul-Madsen)

*Excl. byvandring, foredrag, aktivitetsåbninger m.m.

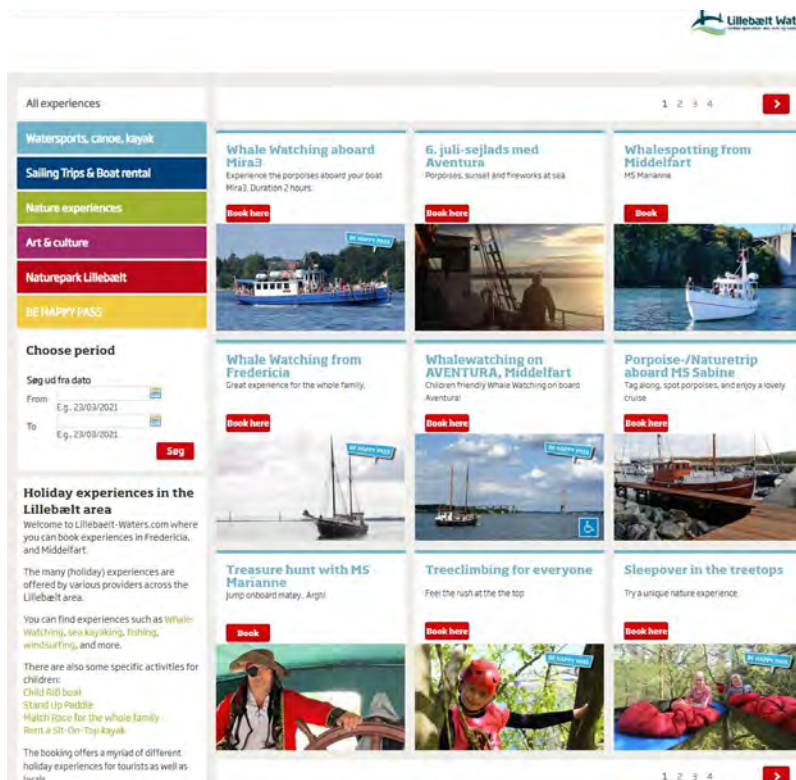

Oplevelsesbooking 2020

	2014	2015	2016	2017	2018	2019	2020
Omsætning	326.629	454.610	495.605	610.232	953.112	1.457.455	1.389.080
Aflysninger	8.650	11.441	38.001	27.691	94.490	202.188	261.240

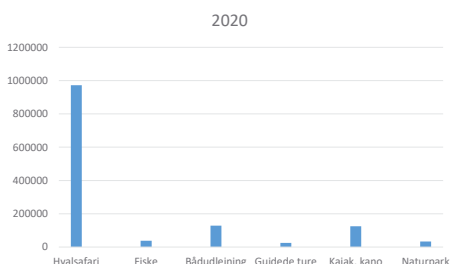

2019		2020	
Produkt	Kr.	Produkt	Kr.
Hvalsafari	734.330	Hvalsafari	971.840
Fisketur	197.680	Fisketur	37.900
Bådudlejning	62.340	Bådudlejning	128.325
Guidede ture	51.768	Guidede ture	24.800
Kajak, kano	48.225	Kajak, kano	124.650
Segway	14.284	Naturpark Lillebælt	33.075
Gastromani	209.440		

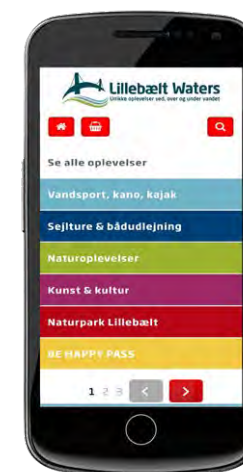

Platforme APP - Det sker



12 af 21 emner

Soner: [Dato](#) [populær](#) [alphabetisk](#)

Bådudlejning - Vestfyns Marinecenter
16.2.2021 - 31.12.2021
Bådudlejning fra Middelfart eller Nyborg

Forår i Fredericia og Naturpark Lillebælt
26.3.2021 - 30.4.2021
I Fredericia kan du slippe forårsskuleren fri i den skønne natur. Hålt på påskelammene i Maskøby Lege...

Påske- og forårsferie i Middelfart
26.3.2021 - 5.4.2021
Hold din forårs eller påskeferie i Middelfart

CLAY - Ler er Livet!
12.4.2021 - 24.5.2021
et kærlighedsbrev mellem keramikken og en af landets mest passionerede keramiskere

Hvalsafari med Mira3
31.5.2021 - 31.5.2021
Tag på en Lillebælt hvalsafari ombord på Mira3, og oplev hvalerne helt tæt på

Hvalsafari fra Fredericia
31.5.2021 - 31.5.2021
På en hvalsafari tur på Lillebælt kan du sammen med din familie møde marsvinet, som er en af verdens...

Hvalsig og hygge tur fra Middelfart
1.6.2021 - 27.8.2021
Vi vil sælge efter at få flest muligt oplevelser og historier. Samt se marsvin, sæler, fugleliv og e...

Rock under Broen
31.6.2021 - 12.6.2021
En sommerdag med god musik midt i Danmark

6. juli sejlsads med Aventura
6. juli 2021
Pak din piknickur, tag noget varmt tøj på og oplev solnedgangen ombord på træskibet Aventura. Vores...

Active Window

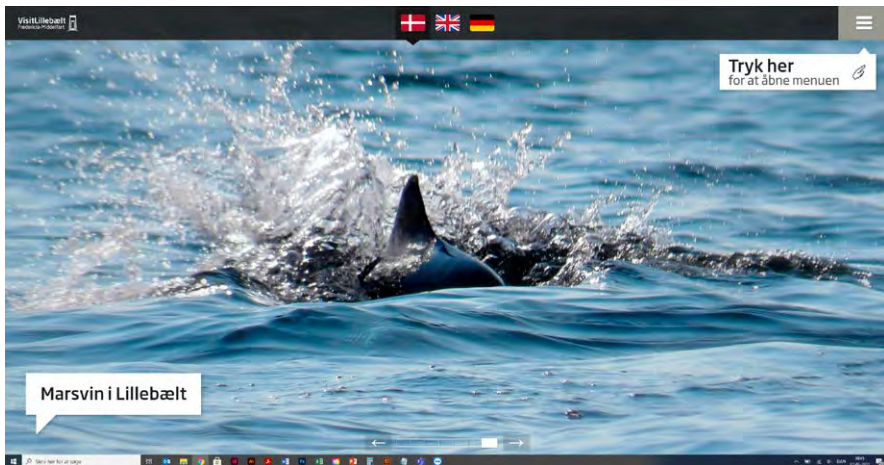

Platforme Hjemmeside - Facebook - Instagram

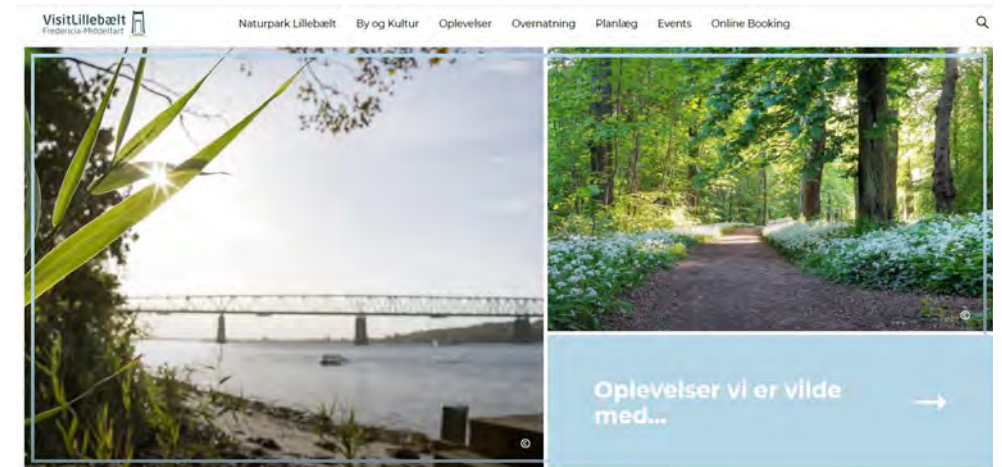

Velkommen til Lillebælt

Her er vi, i Danmarks største naturpark, hvor Lillebælt snor sig gennem landskabet og broerne står som fyrtårne i horisonten. Vores hyggelige havnebyer Fredericia og Middelfart drager med historiske vingesus, kultur og gader fyldt med fest og liv.

Her har vi hjemme, os som elsker skovens ro og strande med fri leg for familien eller gåture kun for to.

Her i hjertet af Danmark banker pulsen af Lillebælt

Hvem ved, måske kan du mærke den selv...

Tag på forårsferie

Oplev Naturpark Lillebælt enten på **vandro** eller **cykel** tur. Forkæl jer selv hjemme eller i sommerhuset med **take away** fra et af Lillebælts mange spisesteder. Er i til hjemmehygge så prøv en af de lokale **opskrifter**.

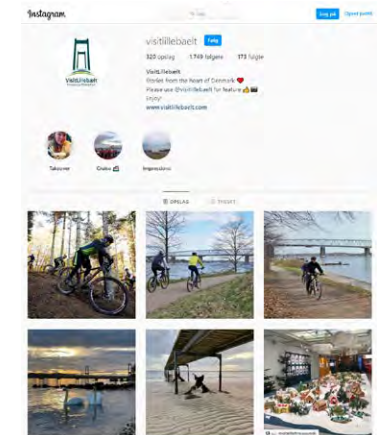
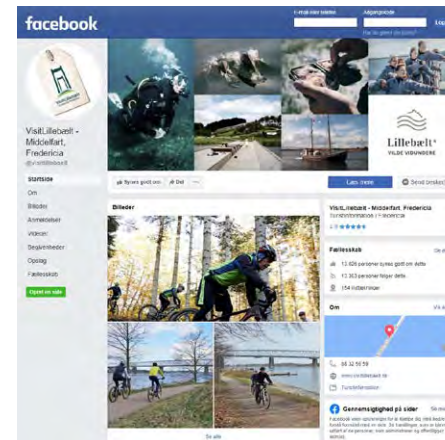

Online besøgstal

Rækkevidde & trafikklider

Top 25. Mest besøgte visit-sider

2018 jan - dec		2019 jan - dec		2020 jan - dec		
1	VisitDenmark	13.123.019	1. VisitDenmark	14.153.564	VisitDenmark	12.469.128
2	VisitCopenhagen .com + .dk	7.594.636	2. VisitCopenhagen .com + .dk	7.354.226	VisitCopenhagen .com + .dk	2.668.126
3	VisitNordjylland	1.822.477	3. VisitAarhus	1.649.992	VisitNordjylland	1.085.034
4	VisitAarhus	1.586.563	4. ToppenafDanmark	1.324.771	VisitAarhus	940.752
5	ToppenafDanmark	1.266.538	5. VisitNordjylland	1.249.920	VisitNordsjælland	827.664
6	VisitAalborg	852.382	6. VisitNordsjælland	908.947	ToppenafDanmark	781.567
7	Hvide Sande	784.011	7. VisitAalborg	863.575	VisitFyn	718.466
8	VisitNordsjælland	777.436	8. Hvide Sande	842.354	VisitOdense	630.986
9	VisitFyn.com	564.197	9. VisitOdense	801.827	VisitLolland-Falster	580.004
10	VisitOdense	555.792	10. VisitFyn	602.902	VisitSønderjylland	569.911
11	VisitLolland-Falster	486.344	11. VisitLillebælt	533.040	VisitAalborg	508.066
12	VisitLillebælt	472.548	12. VisitJammerbugten	520.682	VisitEør	500.793
13	VisitJammerbugten	454.386	13. VisitLolland-Falster	448.980	Hvide Sande / VisitVesterhavet	384.765
14	VisitSilkeborg	389.698	14. VisitSilkeborg	434.420	VisitLillebælt	381.770
15	VisitEsbjerg	377.229	15. VisitVejle	412.127	VisitRibeEsbjerg	373.992
16	VisitVejle	359.407	16. VisitRibeEsbjerg	385.248	VisitAarhusregionen	370.436
17	VisitHerning.com	358.125	17. VisitOdsherred	383.059	VisitDjursland	360.888
18	VisitLaesoe	344.972	18. visitLaesoe	362.172	VisitVejle	352.117
19	VisitRibe	340.684	19. VisitHolstebro	359.513	VisitJammerbugten	343.307
20	visitViborg	317.035	20. VisitDjursland	349.595	VisitOdsherred	335.765
21	VisitOdsherred	314.473	21. VisitSønderjylland	324.552	VisitLaesoe	323.804
22	VisitDjursland	304.627	22. VisitSønderborg	316.561	VisitLaesoe	310.015
23	VisitSønderjylland	280.406	23. visitViborg	282.451	VisitHorsens	306.396
24	VisitHolstebro	255.178	24. VisitEsbjerg	279.980	VisitSønderfyn	306.290
25	VisitVestsjælland	248.420	25. VisitVestsjælland	264.129	VisitSønderborg	306.290
Total: 694.940 inkl. booking (222.392)		Total: 793.560 inkl. booking (260.520)		Total: 605.294 inkl. booking (223.524)		

Viral rækkevidde 2020

VisitLillebælt	2016	2017	2018	2019	2020
Facebook rækkevidde	551.043	1.388.023	4.632.996	6.257.599	6.766.031
Facebook følgere	3.538	6.487	10.054	11.180	13.362
www sidevisninger	480.441	725.636	1.105.034	1.137.503	884.217
Booking sidevisninger	136.772	144.168	222.392	260.520	573.072
Instagram (followers)	238	427	941	1.602	1.748

VisitMidelfart	27. nov - 17. marts
Facebook rækkevidde	203.698
Facebook følgere	466
Instagram	509

Sidevisninger www (top 25)

Mest besøgte sider 2018	Sidevis.	Mest besøgte sider 2019	Sidevis.	Mest besøgte sider 2020	Sidevis.
Dansk Forside	43.830	Dansk Forside	33468	DK forsider	62118
Det Sker	21.691	Fiskeri DE	17945	Dykning	20619
Fredericia-shopping (for medlemmer)	20.441	Det Sker	17009	Oplevelser	20599
Shopping i Fredericia (For turister)	17.485	Læs mere om skibene	14147	By & Kultur	18916
Spisesteder	13.708	Fredericia Shopping	11393	Hvalsafari	17801
Hollandsk forsider	13.708	Spisesteder DK	10811	Shopping Midelfart	16458
Halvøen	12.818	Dykning DE	10758	Vandring	12515
Midelfart Handel	10.860	Fiskeri Int.	10594	Shopping Fredericia	12385
Whats On	10.817	Dansk Forside	10566	Naturpark Lillebælt	11482
Tysk forsider	10.777	Naturpark Lillebælt	10175	Overnatning	11099
Shopping i Midelfart	10.092	Forside DE	9807	Fiskeri	9544
Engelsk forsider	9.821	Krydstogt i Fredericia	9667	GDK: Den nye Lillebæltbro	7866
Overnatning	9.782	Dykning Int.	9394	GDK: Trelde Næs	7751
By og kultur	9.744	Den Gamle Lillebæltbro - GDK	9378	Hindsgavl Halvøens vandreture	7670
Bed & Breakfast	9.059	Fredericia Shopping	8664	GDK: Den gamle Lillebæltbro	7612
Hvalsafari	8.868	Int. Forside	8350	Gratis oplevelser	7069
Oplevelser	8.764	Den Nye Lillebæltbro GDK	8342	Gavekort	6849
Top 10 attraktioner i Midelfart	8.475	Whats On	8133	GDK: Fredericia	6766
Madsby Legepark	7.982	Top 10 attraktioner i Midelfart	8107	Fredericia	6552
Weekendophold - hoteller (DK)	7.729	Hvalsafari DK	7981	Vandrere 0-5 km.	6348
Sommerferie - Camping (NL)	7.467	Overnatning i Midelfart	7911	Explore	6317
Vandreture	7.197	Kultur DK	7663	Strande	6270
Gavekort til Fredericia shopping	7.096	Midelfart Shopping	7625	Ferie med børn	6145
Krydstogt i Fredericia	7.081	Hvalsafari DE	7314	Lillebæltstien	5811
Vand & Natur	6.870	Fiskeri DK	7274	GDK: Sommer i Fredericia	5540

1.105.034 visninger i 2018

1.137.503 visninger i 2019

884.217 visninger i 2020

Trafikkilder - Nationalitet

Land	2016	2017	2018	2019	2020	Udv.	Udv. %
Denmark	173.322	237.544	366.353	383.709	341.800	-41.909	-10,92
Germany	13.103	16.996	40.694	64.722	19.151	-45.571	-70,41
Netherlands	3.203	4.600	22.628	31.647	4.740	-26.907	-85,02
United States	1.556	3.059	8.989	16.675	4.570	-12.105	-72,59
Norway	2.093	2.500	7.201	6.894	1.485	-5.409	-78,46
Sweden	1.738	2.113	2.613	3.103	942	-2.161	-69,64
United Kingdom	1.573	1.793	2.933	3.757	1.495	-2.262	-60,21

Online indsatser

Online video-content indsats 2020

Fyrtårn:

- CLAY Keramikmuseum
- Hvalsafari
- Bridgewalking
- Madsby Parken
- Fredericia Teater

Snippets:

- Strande
- Cykling
- Dykning
- Fiskeri
- Kanalbyen
- Middelfart Marina
- Naturområder
- Sejlads
- Shopping
- Snorkling

Budget: 160.000 kr.



Facebook og Instagram

2019

Online budget: 230.000 kr.

Markeder: DK, DE, NL & NO.

- Annoncer: 315
- Betalte likes: 519
- Visninger: 71.980
- Rækkevidder: 1.630.437
- Eksponeringer: 6.020.327
- Interaktioner: 750.130
- Klik: 96.150

2020

Online budget: 160.000 kr.

Markeder: DK

- Annoncer: 319
- Betalte likes: 385
- Visninger: 28.050
- Rækkevidder: 976.815
- Eksponeringer: 4.995.594
- Interaktioner: 887.283
- Klik: 35.531

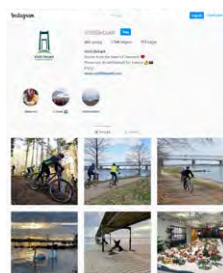

Kampagner & indsatser Samarbejde med Destination Fyn



#FYNSKALDETVÆRE

Visninger i kampagnen, sommeren 2020:

TV-reklame på TV2 og TV2 Play

- 22,5 mio. visninger i ugerne 23, 24 og 25
- Dækkede 60% af danskerne over 18 år, som gennemsnitligt blev eksponeret 5,5 gange for filmene

Videner på Facebook & Instagram

- 16 mio. visninger i ugerne 20-36

Herudover 28 mio visninger på øvrige medier

- Google Adwords
- Retargeting – både social og via Jysk Fynske Medier
- Berlingske (print + online)
- Politiken (print + online)
- Via influencers
- Jyske Fynske Mediers platforme:
 - Fyns skal det være-magasinet på 80 sider (distribueret via dagblade + visit'er)
 - 14 dagblade (print + online)
 - Magasinerne: Danmark, Rejser, Sommer Danmark, Sommeroplevelser på Fyn
 - Udflugt af jyske og københavnske ugeaviser
 - Advertorials
 - Bannere
 - Digitale Indstik



Kampagnen har været synlig, hvilket viser sig ved knap 1/3 kan huske at have set den.

Sammenlignet med benchmark fra over 100 andre målinger, så performer nærværende kampagne markant bedre på liking (gns. score 3,91 (73%))

Kampagnen opnår en høj call to action. Hver femte af dem, som husker at have set reklamen, har foretaget sig en eller flere ting efterfølgende.

Kampagner & indsatser

Samarbejde imellem Middelfart, Fredericia og Kolding

Oplevelser

Vildt vandland til salg

Midt i naturen og tæt på byen. For den eventyrlige, der ejner charmen for at møde et marsvin. Og for dig, der er til udstyr, udfordringer og utagelige oplevelser.

SOLGT PÅ STEDET

Lige nu udflytter vi vildt og vildunderlige oplevelser på et fantastisk areal på over 300 km². Har et fantastisk vildt vandland, fuld af marsvin, fisk og vildt udstyr. – med alle de fantastiske oplevelser og aktiviteter, som vil lande og til vands.

Beliggenhed
Lillebælt, 10 km syd for Middelfart, 10 km syd for Fredericia og 10 km syd for Kolding.

Åbent hus
Lørdag d. 10. september kl. 10-16

Årpris 2000000,-
Arealet 300000 m²
Indretning 100 km²
Indretning 100 km²

Lillebælt®
VILDE VIDUNDERE

→ lillebælt.dk

Overnatning

Vilde drømmesenge til salg

Under åben himmel mellem træer, bag historiske mur og i gamle stude eller ude på landet på en hyggelig gård. Læg kan du gå til ro og så ørterne op og have frå udsyn – til evig og evigt.

SOLGT PÅ STEDET

Lige nu udflytter vi en række fantastiske overnatningssteder som er ideelle for romantik, lystfiske og markante oplevelser. Læg til de gamle mursten til nogle fantastiske.

Beliggenhed
Tæt på Lillebælt, 10 km syd for Middelfart, 10 km syd for Fredericia og 10 km syd for Kolding.

Åbent hus
Torsdag d. 10. september kl. 10-16

Årpris 2000000,-
Arealet 300000 m²
Indretning 100 km²
Indretning 100 km²

Lillebælt®
VILDE VIDUNDERE

→ lillebælt.dk

Mødesteder

Vidunderlige mødesteder til salg

Midt i landet, tæt på vandet. For dig, der går efter løsninger, der rummer plads til mere end bare møde og middag. Inden for rækkevidde er der eksempelvis mulighed for, at i sammen når til tops.

SOLGT PÅ STEDET

Lige nu udflytter vi en række fantastiske mødesteder, der er ideelle for romantik, lystfiske og markante oplevelser. Læg til de gamle mursten til nogle fantastiske.

Beliggenhed
Lillebælt, 10 km syd for Middelfart, 10 km syd for Fredericia og 10 km syd for Kolding.

Åbent hus
Lørdag d. 10. september kl. 10-16

Årpris 2000000,-
Arealet 300000 m²
Indretning 100 km²
Indretning 100 km²

Lillebælt®
VILDE VIDUNDERE

→ lillebælt.dk

BIG 5 BUSINESS

MeetingLillebælt
We connect Denmark
Tel: +45 2033 8334 | anne@meetinglillebaelt.dk

Kampagner & indsatser

Platforme

Landside
Et samlet sted for hele kampagnen – med film, indgang og klik videns til aktører.

Digitale annoncer
Kampagne på SoMe med annoncer, konkurrence og posts på Facebook, Instagram og LinkedIn.

Outdoor
En række lokale medier og aktører, som skaber synlighed i gadebilledet.

Annancer
171 lokale annoncer lokalt og i en række fagmedier.

Kampagneavis
Som indstik i en lang række danske dagblade i løge 28 og med et oplag på 250.000.

Sociale medier
Tilstedeværelse på SoMe – fra Facebook-side til integration til alle aktører og aktuelle kanaler.

Film
Seks bærende film, med hver sit fokus: Natur, Shopping, Overnatning, Cafe- og restauranter, Kultur og Mødesteder.

1 mio. i samlet budget	3 målgrupper Feriegæster, der både er børnefamilier, par uden børn og naturinteressanter Erhvervsaktører, som kommer for at holde møder og konferencer Lokale feriegæster og borgere	Medier Landsdækkende: 90% af Spend Digitalt: 75% af Spend på SoMe og digitalt på landets søgeplatforme Print: 25% med indstik og redaktionelt produkt
33.602 gange er der interageret med kampagnen (likes, likes, kommentarer)	5 mio. gange er kampagnen vist digitalt	191.677 visninger har konkurrenterne på Facebook
29.491 har klikket ind på hjemmesiden	3.407.789 har set kampagnen på Google Display	1 mio. gange er filmene blevet vist (Facebook, digitale dagblade og YouTube)

Lillebælt®
VILDE VIDUNDERE

Kampagner & indsatser Tryksager

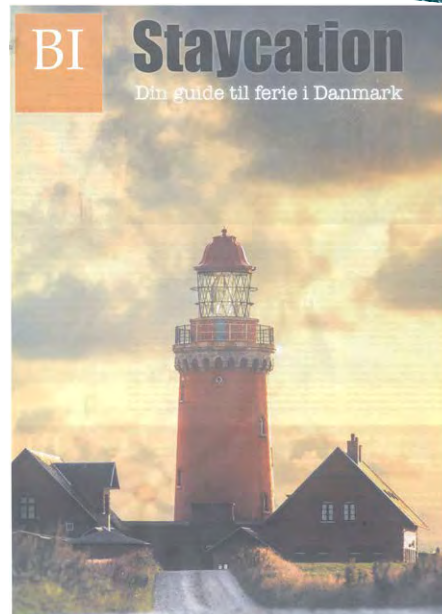
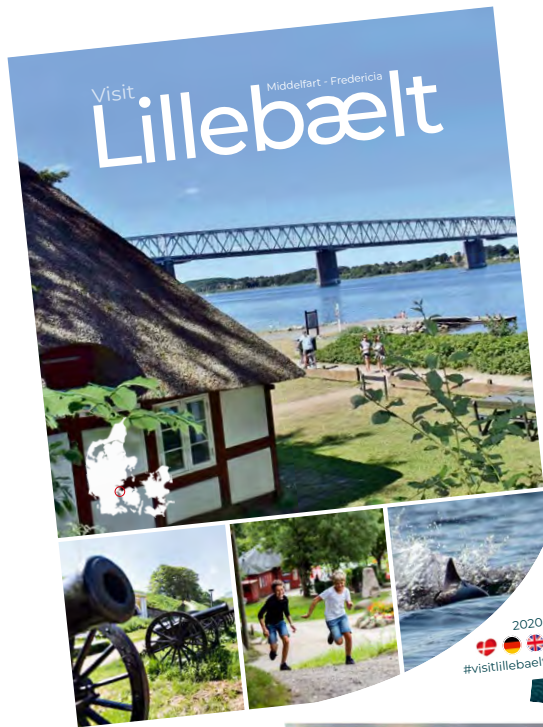

Kampagner & indsatser Hybridmøder på hoteller på tværs af DK

DANMARK PÅ TVÆRS

MEET & MORE
by Pia de Place

MeetingLillebælt
by Anne Thygesen

COPENHAGEN
COUNTRYSIDE
by Trine Bruun



Meet&More
Pia de Place

Torvet 3, 6760 Ribe
pia@businessandjen.com
+45 22 79 14 00
Web

MeetingLillebælt
Anne Thygesen

Nygade 2, 5500 Middelfart
anne@meetinglillebaelt.dk
+45 20 33 83 94
Web

Copenhagen Countryside
Trine Bruun

Sub. Stationsvej 26, 4200
Stapelhe
trine@ides.dk
+45 53 50 34 12
Web

Online kaffemøder

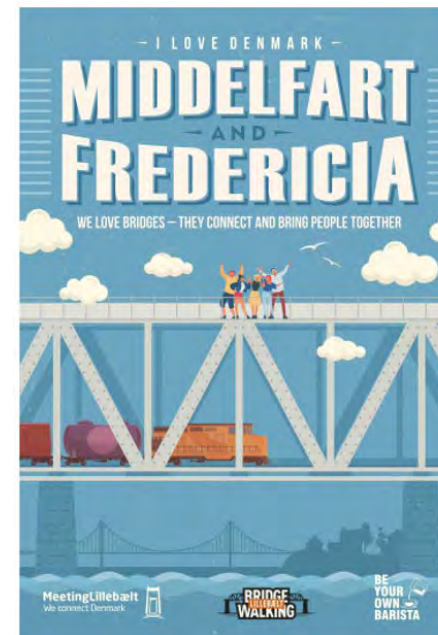

Middelfart KØBSTAD MED KANT

Opført af træ søer og i hvidt maleri ligger Middelfart – en stik på 100 år af byens historie. Kvartet er bygget op på et af de mest spektakulære steder i byen på den gamle købstad og har med sig venskab, fortid, fællesskab og et stort historisk baggrund.

OPLEV
Middelfart er en unik by med en historie, der strækker sig over flere hundrede år. Her kan du opleve byens historie og kultur på en unik måde. Gå på tur i de gamle gader og se på de gamle bygninger. Du kan også se på de gamle skibe og se på de gamle mennesker. Middelfart er en by, der har meget at byde på. Du kan opleve byens historie og kultur på en unik måde. Gå på tur i de gamle gader og se på de gamle bygninger. Du kan også se på de gamle skibe og se på de gamle mennesker. Middelfart er en by, der har meget at byde på.

MIDDELHART
Middelfart er en unik by med en historie, der strækker sig over flere hundrede år. Her kan du opleve byens historie og kultur på en unik måde. Gå på tur i de gamle gader og se på de gamle bygninger. Du kan også se på de gamle skibe og se på de gamle mennesker. Middelfart er en by, der har meget at byde på.

REISE

OPLEV
Middelfart er en unik by med en historie, der strækker sig over flere hundrede år. Her kan du opleve byens historie og kultur på en unik måde. Gå på tur i de gamle gader og se på de gamle bygninger. Du kan også se på de gamle skibe og se på de gamle mennesker. Middelfart er en by, der har meget at byde på.

REISE
Middelfart er en unik by med en historie, der strækker sig over flere hundrede år. Her kan du opleve byens historie og kultur på en unik måde. Gå på tur i de gamle gader og se på de gamle bygninger. Du kan også se på de gamle skibe og se på de gamle mennesker. Middelfart er en by, der har meget at byde på.

Blandt hvaler, broer og kronhjørt

Her kan du opleve byens historie og kultur på en unik måde. Gå på tur i de gamle gader og se på de gamle bygninger. Du kan også se på de gamle skibe og se på de gamle mennesker. Middelfart er en by, der har meget at byde på.

Her kan du opleve byens historie og kultur på en unik måde. Gå på tur i de gamle gader og se på de gamle bygninger. Du kan også se på de gamle skibe og se på de gamle mennesker. Middelfart er en by, der har meget at byde på.

REISE

OPLEV
Middelfart er en unik by med en historie, der strækker sig over flere hundrede år. Her kan du opleve byens historie og kultur på en unik måde. Gå på tur i de gamle gader og se på de gamle bygninger. Du kan også se på de gamle skibe og se på de gamle mennesker. Middelfart er en by, der har meget at byde på.

REISE
Middelfart er en unik by med en historie, der strækker sig over flere hundrede år. Her kan du opleve byens historie og kultur på en unik måde. Gå på tur i de gamle gader og se på de gamle bygninger. Du kan også se på de gamle skibe og se på de gamle mennesker. Middelfart er en by, der har meget at byde på.

REISE

OPLEV
Middelfart er en unik by med en historie, der strækker sig over flere hundrede år. Her kan du opleve byens historie og kultur på en unik måde. Gå på tur i de gamle gader og se på de gamle bygninger. Du kan også se på de gamle skibe og se på de gamle mennesker. Middelfart er en by, der har meget at byde på.

REISE
Middelfart er en unik by med en historie, der strækker sig over flere hundrede år. Her kan du opleve byens historie og kultur på en unik måde. Gå på tur i de gamle gader og se på de gamle bygninger. Du kan også se på de gamle skibe og se på de gamle mennesker. Middelfart er en by, der har meget at byde på.

REISE

OPLEV
Middelfart er en unik by med en historie, der strækker sig over flere hundrede år. Her kan du opleve byens historie og kultur på en unik måde. Gå på tur i de gamle gader og se på de gamle bygninger. Du kan også se på de gamle skibe og se på de gamle mennesker. Middelfart er en by, der har meget at byde på.

REISE
Middelfart er en unik by med en historie, der strækker sig over flere hundrede år. Her kan du opleve byens historie og kultur på en unik måde. Gå på tur i de gamle gader og se på de gamle bygninger. Du kan også se på de gamle skibe og se på de gamle mennesker. Middelfart er en by, der har meget at byde på.

REISE

OPLEV
Middelfart er en unik by med en historie, der strækker sig over flere hundrede år. Her kan du opleve byens historie og kultur på en unik måde. Gå på tur i de gamle gader og se på de gamle bygninger. Du kan også se på de gamle skibe og se på de gamle mennesker. Middelfart er en by, der har meget at byde på.

REISE
Middelfart er en unik by med en historie, der strækker sig over flere hundrede år. Her kan du opleve byens historie og kultur på en unik måde. Gå på tur i de gamle gader og se på de gamle bygninger. Du kan også se på de gamle skibe og se på de gamle mennesker. Middelfart er en by, der har meget at byde på.

HVAL I SIGTE!

Hvaler er ikke kun forbeholdt turister ved kyster langt fra Danmark. Kom med på jagt efter få af et gult af marvinen på en sejltur på Lillebælt

Koppen kan allerede mærke, at det bliver en bogstreg, da de sejler ud fra haven i Middelfart. Træskibet MS Sølme vugges let på det rolige vand, og solen gælder i landene. Der er god plads til gæsterne, og det er smukt på Lillebælt med udsigt til begge de søer borte, der forlænder Fyn og Jylland. Vi er oppe på en julebåd med udsigt til begge de søer borte, der forlænder Fyn og Jylland. Vi er oppe på en julebåd med udsigt til begge de søer borte, der forlænder Fyn og Jylland. Vi er oppe på en julebåd med udsigt til begge de søer borte, der forlænder Fyn og Jylland.

Lillebælt
Lillebælt er en unik by med en historie, der strækker sig over flere hundrede år. Her kan du opleve byens historie og kultur på en unik måde. Gå på tur i de gamle gader og se på de gamle bygninger. Du kan også se på de gamle skibe og se på de gamle mennesker. Lillebælt er en by, der har meget at byde på.

ANNONCE FOR VISIT LILLEBÆLT

Besøgende i Fibebergvejen kan stemme på Husene i Sjørningen af udstillingen tælles stemmerne op, og vindere kåres ved en pramovervårelse. Foto: Niels Marner

Peberkagebyen er Bente og børnebørnenes juleprojekt

Fibebergvejen på Middelfart Museum er en helt unik oplevelse. Både for dem, der besøger udstillingen og for dem, der er med til at bygge de fine peberkagebyer. 71 årige Bente Murrman Clausen og børnebørnene har skabt denne helt egen tradition omkring byen, der duffer af jul.

Peberkagebyerne på Middelfart Museum er et stort projekt, der har været i gang i mange år. Bente Murrman Clausen og børnebørnene har skabt denne helt egen tradition omkring byen, der duffer af jul. De har bygget en hel by af peberkager, og det er et fantastisk projekt. Bente Murrman Clausen og børnebørnene har skabt denne helt egen tradition omkring byen, der duffer af jul.

Besøgende i Fibebergvejen kan stemme på Husene i Sjørningen af udstillingen tælles stemmerne op, og vindere kåres ved en pramovervårelse. Foto: Niels Marner

Kampagner & indsatser

Trykte materialer

Vi arbejder for og med
BÆREDYGTIG TURISME

LOKAL produktion

Lokale **RÅVARER**

GRØNNE oplevelser

Fællesskaber & Lokalsamfund

Mennesker-miljø **NATUR**

VisitMidelfart MeetingLillebælt
We connect Denmark

I hjertet af Humleegnen

Fra landets store humleegne i middelalderen til 1800-tallet, hvor selv de mindste humleåbninger udviklede hummel til naturdramme, bryggerier, gårdbutikker og småstændige kulturhistoriske krydder med dansk design i venterestorace

Restauranter & kaffebarer	Eventyrlig Landsby	Eventyrlig Landsby
1. Grønlandsbakkens Årskovvej 17 4160 Brøndby Strand Tel: +45 2320 5009	11. Eventyrlig Kaffe Møntens Møntens gård Bredgade 10, 4160 Brøndby Strand Tel: +45 2992 2733	21. Eventyrlig Beer Cafe Dronningensgade 10 5000 Odense Tel: +45 6488 1602
2. Barnehuset Årskovvej 26 4160 Brøndby Strand Tel: +45 2403 5288	12. Barnehuset Årskovvej 26 4160 Brøndby Strand Tel: +45 2403 5288	22. Geist og Huset Søndergade 12 5000 Odense Tel: +45 6493 3068
3. Brøndbygården Søndergade 27 4160 Brøndby Strand Tel: +45 6494 2000	13. Brøndbygården Søndergade 27 4160 Brøndby Strand Tel: +45 2894 0289	23. Børnegruppen af Bredhøjen Bredhøjenvej 11 5000 Odense Tel: +45 6494 3204
4. Frøstad Møbler Søndergade 18 4160 Brøndby Strand Tel: +45 6494 3688	14. Frøstad Møbler Søndergade 18 4160 Brøndby Strand Tel: +45 6494 3688	24. Møblers Fiskehus A/S Søndergade 18 4160 Brøndby Strand Tel: +45 6494 3271
5. Agapeens Lys Årskovvej 4 4160 Brøndby Strand Tel: +45 2203 4553	15. Agapeens Lys Årskovvej 4 4160 Brøndby Strand Tel: +45 2203 4553	25. Vejlungerhuset Søndergade 18 4160 Brøndby Strand Tel: +45 2203 4553
6. Living Midelfartvej 21a 5000 Odense Tel: +45 2203 4553	16. Tomtes B&B Søndergade 18 4160 Brøndby Strand Tel: +45 2203 4553	26. Stovhuset Søndergade 18 4160 Brøndby Strand Tel: +45 2203 4553
7. Clavendin Gøttelid Dune 2 5000 Odense Tel: +45 2203 4553	17. Børnegruppen af Bredhøjen Bredhøjenvej 11 5000 Odense Tel: +45 2203 4553	27. Nette Aaby Bageri Søndergade 18 4160 Brøndby Strand Tel: +45 2203 4553
8. Skive Næsther Søndergade 37 4160 Brøndby Strand Tel: +45 6594 0000	18. Eventyrlig Kaffe & Kaffestube Søndergade 18 4160 Brøndby Strand Tel: +45 2203 4553	28. Bygghuset Søndergade 18 4160 Brøndby Strand Tel: +45 2203 4553
9. Skive Næsther Søndergade 37 4160 Brøndby Strand Tel: +45 2433 3776	19. Geist og Huset Søndergade 12 5000 Odense Tel: +45 6493 3068	29. Børnegruppen af Bredhøjen Bredhøjenvej 11 5000 Odense Tel: +45 6493 3068
10. Geist og Huset Søndergade 12 5000 Odense Tel: +45 6493 3068	20. Børnegruppen af Bredhøjen Bredhøjenvej 11 5000 Odense Tel: +45 6493 3068	

Kampagner & indsatser

www og annoncer

Nyd efteråret ved Lillebælt

Efteråret ryddes borte i den smukke natur. Lillebælt byder på en hav af dejlige oplevelser for børnetalenter, jer som søger på tur med vennerne eller jer som ønsker en ny udfordring for jer.

Efterår i Fredericia - i love how you make me feel

Efterår i Midelfart - ud i naturen

#Broenfylder50

Den Nye Lillebæltsbro

Den nye Lillebæltbro er en fantastisk oplevelse for alle, der kommer til Odense. Broen er bygget af træ og er en fantastisk eksempel på dansk arkitektur og håndværk. Den er bygget af træ og er en fantastisk eksempel på dansk arkitektur og håndværk. Den er bygget af træ og er en fantastisk eksempel på dansk arkitektur og håndværk.

Tag på opdagelse i byens oaser

Ud på taget eller på en af de mange oaser i byen. De er bygget af træ og er en fantastisk eksempel på dansk arkitektur og håndværk. De er bygget af træ og er en fantastisk eksempel på dansk arkitektur og håndværk.

Tag på opdagelse i byens oaser

Ud på taget eller på en af de mange oaser i byen. De er bygget af træ og er en fantastisk eksempel på dansk arkitektur og håndværk. De er bygget af træ og er en fantastisk eksempel på dansk arkitektur og håndværk.

Broen fylder 50 år

Det fejrer vi med en Broplatte til 150 kr.

Oplev også Jumpin Jacks der spiller musik i gaden fra det glade år hver broen blev bygget

Broplatten serveres kun d. 21. oktober på følgende restauranter

mauritz Tel: 2730 0495	Comwell Tel: 2272 5500	Comwell Tel: 6341 6341	Comwell Tel: 6341 8000	Comwell Tel: 6488 8500
HOLMS Tel: 6441 0075	HOLMS Tel: 6441 0131	HOLMS Tel: 6343 6343	HUSET Tel: 7012 5000	HUSET Tel: 7870 2525

HUSK BORDBESTILLING - senest dagen før

KOM TÆT PÅ NATUREN

Du kan opleve hvaler på Island, i Canada, Mexico... men verdens tætteste bestand af hvaler finder du i Lillebælt

www.visitlillebaelt.dk

Vildt vandland til salg

SOLGT PÅ STEDET

VisitLillebælt

Kampagner & indsatser

Kampagneside #julenforbinderos

Kampagner & indsatser

Pyloner & SoMe

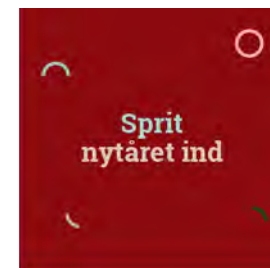
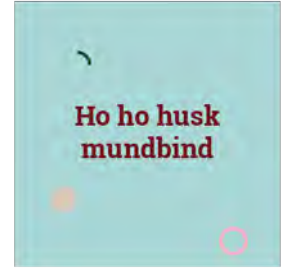

Kampagner & indsatser

SoMe #julenforbinderos

Har du købt årets julegave?

Overrask dine kære med en gaveoplevelse og **støt lokalt**



CLAY Keramikmuseum Danmark
Køb et gavekort til keramikoplevelse samt kaffe/kage i caféen

Har du købt årets julegave?

Overrask dine kære med en gaveoplevelse og **støt lokalt**



Gaveoplevelse til Humlemagasinet
- Historisk Dukkemuseum, Sigfred Pedersen Museet samt 20 temahaver

Har du købt årets julegave?

Overrask dine kære med en gaveoplevelse og **støt lokalt**



Gavekort til Træklatrning
- En oplevelse for både børn og voksne

Har du købt årets julegave?

Overrask dine kære med en gaveoplevelse og **støt lokalt**



Gavekort til leje af havkajak
- en oplevelse på vandet

Har du købt årets julegave?

Overrask dine kære med en gaveoplevelse og **støt lokalt**



Gavekort til motorbådsudlejning
- fisketur eller bare en afslappet dag på vandet

Har du købt årets julegave?

Overrask dine kære med en gaveoplevelse og **støt lokalt**



Aagaardens Lys
Gavekort til at lave egne stearinlys samt kaffe/kage i caféen

Har du købt årets julegave?

Overrask dine kære med en gaveoplevelse og **støt lokalt**



Cakevision
Gavekort til et Chokoladekursus i Det Søde Køkken

Kampagner & indsatser

Annoncer #julenforbinderos

Har du købt årets julegave?

Overrask dine kære med en gaveoplevelse og **støt lokalt**

CLAY Keramikmuseum Danmark
Aagaardens Lys
Cakevision
Comwell
Sørensen
Hotel Park
Hindsgavl Slot
Gavekort til Hvalsfareri eller Træklatrning
Gaveoplevelse til et af Middelfarts mange museer og udstillingssteder
Gaveoplevelse til et af Middelfarts mange museer og udstillingssteder
Køb Kajakbøjen eller et gavekort til leje af en kajak
Gavekort til motorbådsudlejning og motorbåd fra en af byens caféer

Eller et gavekort til
Et gavekort fra en af Middelfarts mange butikker, til ShopMiddelfart.dk eller billetter til Rock Under Boven

Find mere juleinspiration på www.julenforbinderos.dk

Forkæl dig og dine

på et af Middelfarts mange hyggelige spisesteder

Comwell Kongebrogaarden
Fjelsted Skov Hotel & Konference
Milling Hotel Park
Restaurant Fønssund
Holms Restaurant
Sixtus Sinsatur Hotel & Konference
Guldkrønen
Kitchén
Hindsgavl Slot

Støt lokalt

Find mere juleinspiration på www.julenforbinderos.dk

Annoncer produceret for Middelfart Handel

KØB GAVEBEVISER

STØT LOKALT

Butikker
Caféer
Restauranter
Oplevelser
Hoteller

Gavebeviset køber du på www.shopmiddelfart.dk

Find inspiration og se listen med steder hvor du kan bruge gavebeviset på www.julenforbinderos.dk

Black Friday
56 butikker - god plads og frisk luft

Middelfart
Hygge og god julestemning
56 butikker - god plads og frisk luft

Middelfart
Hygge og god julestemning
56 butikker - god plads og frisk luft

Middelfart
Sikker julehandel - hold til højre
56 butikker - god plads og frisk luft

BlackShopping
56 butikker - god plads og frisk luft
10 dage fra den 20/11 - 30/11
De gode juletilbud starter allerede på fredag

Black Friday
Shop lokale tilbud fra den 27/11 kl. 00:00 på www.shopmiddelfart.dk

Kampagner & indsatser SoMe #julenforbinderos

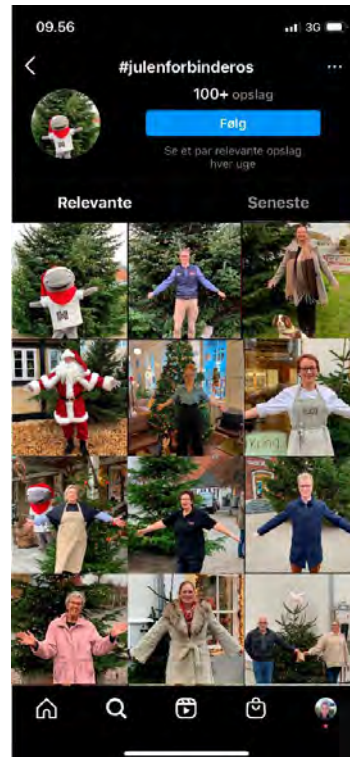

Kampagner & indsatser SoMe Konkurrencer #julenforbinderos



Understøttende indsatser Gavebevis - Gastronomisk Rejsehold

Gavebeviser – køb for 500,- betal 400,-

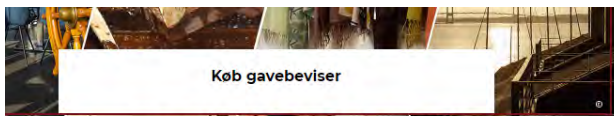

Du kan lige nu købe gavebeviser for 500 kr. og få rabat på 100 kr.

Forkæl dig selv eller andre til gavebeviser på hoteller, spisesteder, butikker og oplevelser i hele Middelfart Kommune.

Køb gavebeviset her.

Vælg en af de 4 kategorier, når du køber gavebevis.

Ved køb af 500 kr. trækkes 1 x gebyr à 100 kr.* fra, hvilket svarer til rabatten.

På listen nedenfor kan du se, hvor du kan indløse dit gavebevis.

Tak fordi du støtter lokalt!

Oplevelser	Hoteller	Butikker	Spisesteder
Panorama Biograf	Fjlsted Skov	Brogårdbutik	Cafe Rita
Cakevision	Sarmsted	Ljkkend Fyn	Guldakronen
AVENTURA	Comwell Middelfart	Diva	Restaurant Mast
Algaardens Lys Strib	Comwell Kongebrogaarden	Eline	Comwell Kongebrogaarden

KØB GAVEBEVIS FOR 500,- BETAL 400,-

STØT
LOKALT

Hoteller
Caféer
Restauranter
Oplevelser
Butikker

www.shopmiddelfart.dk

Et samarbejde mellem Middelfart Handel, Middelfart Erhvervscenter og VisitMiddelfart. I december blev der solgt for 230.000 kr. gavebeviser til byens restauranter, caféer, hoteller og oplevelser samt butikker. For at understøtte endnu mere salg af gavebeviser, arbejder vi på en kampagne for hele januar. Hvor kunder kan købe gavebeviser for 500,- og betale 400,-. Rabatten på 100 kr. af hver solgte gavebevis, betales af Handel, Turist og Erhverv.

Understøttende indsatser Omstillingspuljen

Kundevurder

fyens.dk

fyensSvuldbønde

Borg-Middelfyn Assens Middelfart Nordfyn Kerteminde Nyborg Sydlyn Danmark

MIDDELFART For inspiration

Lyspunkt midt i coronatrængsler: Naturhave baner vej for yderligere grøn omstilling på Fjlsted Skov

I samarbejde med naturhavesens styrekomité anlægges en bælvare, hvor gæsterne kommer med fællest Skovs kaffe som kommer med ud til plukke nogle af ingredienserne til efterens menu. Illustration: Fjlsted Skov

Det lokale hotel og konferencested har netop fået 750.000 kroner fra en corona-omstillingspulje, som gør det muligt at investere i solcelleanlæg og ny reception.

28. dec. 2020 kl. 08:04 0 0 0

Søren Gotwald sp@fyens.dk

Lyt til denne episode

2:09

Fjlsted: Det lokale hotel og konferencested Fjlsted Skov er netop blevet tildelt 750.000 kroner fra den omstillingspulje. Erhvervsrådgiveren i erhvervscenteret er for at hjælpe den corona-rammede oplevelsesindustri, herunder hoteller og restauranter.

Pengene betyder, at stedet kan fortsætte sin grønne linje og nu installerer et stort solcelleanlæg. Anlægget skal dække halvdelen af elforbruget i april, maj, juni og juli. Målt over hele året vil solcelleanlægget levere knap en tredjedel af virksomhedens elforbrug.

De 750.000 kroner er også nok til en ny og mere corona-sikker reception. I dag skal hotelgæsterne forbi de spisende gæster i cafeen for at tjekke ind.

Hårdt ramt: Penge på vej til fynske virksomheder

Pressede fynske virksomheder får økonomisk håndsrækning til at komme gennem pandemien.

Lyt til artiklen

Hvad hvis 3 millioner kommer på tur i Lolland for at se museet?

20. dec 2020 kl. 17:59

MAJKA KERNUS JØRGENSEN

KORONAVIRUS
Lær mere om smittetryk, viltbehold

MERE FRA FYN

En husejendoms hånd i form af en pose penge er nu på vej ud til nogle af de virksomheder, der er blevet hårdt ramt under coronapandemien.

I alt 13 fynske får gavn af pengene, der kommer fra Erhvervscenterens omstillingspulje. Herunder busevnet 'Vagabond Tours og hvastalen i Middelfart.

Elevne 10/10/2020

Gastronomisk Rejsehold – forretningsudvikling

Det Gastronomiske Rejsehold er en håndsrækning til danske spisesteder, der ønsker inspiration og vejledning til at udvikle og løfte spiseoplevelsen. Projektet løber fra 2019 – 2022.

Rejseholdet handler om at bakke op om det enkelte spisested med faglig sparring og inspiration til udvikling i alt fra menukort og arbejdsangange til indretningsråd og markedsføring.

Rejseholdet drives af Food Organisation of Denmark (FOOD) og består af en række danske topkokke og en gruppe kommunikations- og projektfaglige med indgående kendskab til restaurations- og fødevarerbranchen.



Thies Bryldegaard er udlært fra Møllerkroen, har en fortid på en række stjerne-restauranter som den 3 stjerner restaurant The Fat Duck i London, Kong Hans, Kælderen, Hermann og Ensemble.

Han har de seneste 10 år været køkkenchef på både Kadeau Bornholm og Kadeau København. Fra 2018 partner og ansvarlig for Kadeau Food Concepts, der laver konsulent opgaver inden for gastronomisk innovation og hjælper internt i Kadeau koncernen.



Pernille Vejrum er udlært fra hos Per Thaposen hos Bistro Boheme i København. Hun startede som elev og forlod stedet efter 13 år, hvor hun havde stået bag konceptet som køkkenchef de sidste seks år.

Pernille er udlært i det klassiske franske køkken og mester alle grundteknikkerne til f.eks. Derudover har hun stor viden omkring, hvordan man driver og holder et godt køkken med alt hvad det kræver af logistik.



Nicolas Min Jørgensen har en fortid som køkkenchef på Michelin-restauranten Substans i Aarhus, og Nicolas har de seneste år været med til for alvor at sætte Aarhus på det gastronomiske verdenskort.

Nicolas er desuden holdkaptajn på Det Danske Kokkelandshold, hvor han gennem årene har været med til at vinde en lang række mesterskaber til Danmark.



Anita Kiemsen er uddannet på Søllevej Kro og er tidligere kok hos og ejer af restauranten Den Røde Cottage i Klampenborg. Efter kun to års drift fik restauranten en Michelin-stjerne, som Anita betødte sig de resterende otte år, hun drev restauranten.

Anita har desuden en fortid som køkkenchef på 3 th. For nylig har Anita overtaget og åbnet Skudenlillekilden i Klampenborg.

- Samsted
- Papas
- Cafe Rita
- Cafe Mauritz
- MAST
- HOLMS
- Guldakronen
- Fiskerestaurant
- Kitzen
- CLAY Cafe
- Fjlsted Skov Café

Holms

Har fået tilsagn fra begge runder af omstillingspuljen
- pengene skal blandt andet gå til et helt nyt område for udeservering.



VisitMiddelfart

Nygade 2 | 5500 Middelfart | Tel. +45 8832 5959

www.visitmiddelfart.dk